

Festsetzungen durch Text § Am HJYf) fhY

- Art der baulichen Nutzung**
 - Allgemeines Wohngebiet ...
 - Dachformen ...
- AUE XY Y U U J W Yb Bi h i b j**
 - Zusätzliche ...
 - U. ...
- Bauweise, Baulinien, Baugrenzen**
 - Offene Bauweise ...
 - Es sind nur Einzel- und Doppel ...
- U U Yb Z G H Y J m Y i b X N Z U f h w b**
 - Gärten ...
 - Garagen ...
 - Bei W ...
 - Bei Wohn ...
 - Grenzbebauung mit Flachdach ...
- Yg U H b j X Y I ; Y V j X Y I b X ; fi b X G H Y W Y**
 - Dächer ...
 - Festsetzungen der Nutzungsschablonen ...
 - Dachgauben ...
 - Zwerggiebel ...
- Einfriedigungen**
 - Ein- und Zueinfriedigung ...
 - Ein- und Zueinfriedigung ...
- Y W Yb Y Z G H Y i b j**
 - Ein- und Zueinfriedigung ...
- Planerische Festsetzungen**
 - Dachformen ...
 - Dachgauben ...
- 9 bhK) gg Y fi b j**
 - Unverschnittenes Niederschlagswasser ...
 - Dachformen ...
- Schallschutz**
 - Schallschutz ...

Verfahrensvermerke

- Die Stadt Ellingen hat in der Sitzung vom ... die Neufassung des Bebauungsplans ... beschlossen. Der Aufstellungsbeschluss wurde am ...
- Der Entwurf des Bebauungsplans ... hat in der Zeit vom ... bis ... stattgefunden.
- Der Entwurf des Bebauungsplans ... hat in der Zeit vom ... bis ... stattgefunden.
- Zu dem Entwurf des Bebauungsplans ... hat in der Zeit vom ... bis ...
- Der Entwurf des Bebauungsplans ... hat in der Zeit vom ... bis ...
- Die Stadt Ellingen hat mit Beschluss des Stadtrates vom ... den Bebauungsplan ... Eilingen in der Fassung vom ... gemäß ... Abs. 1 BauGB als Satzung beschlossen. Eilingen, den ...
- Ausgefertigt Eilingen, den ...
- Der Satzungsbeschluss zur Neufassung des Bebauungsplans ... ist damit in Kraft getreten. Eilingen, den ...

Festsetzung durch Planzeichen

Art der baulichen Nutzung

WA 5 L Ya Yb Yg K c l b j V Y j m b U W Y (5 Vg W b X 6 U B J C 8 Y U U g b U a g k Y g Y n i) g a l l Y b B i h i b j (Y a) E Y (5 Vg W B 1 2 (1 B X) g b X b j W h n i) g a l l

MI A j g W I V Y j m b U W Y (5 Vg W b X 6 U B J C B i h i b j (Y a) E Y (5 Vg W B 1 2 (1 B X) g b X b j W h n i) g a l l

AUE XY Y U U J W Y B i h i b j

II N A X Y J c I Y g W c g g Y U g < W g f I y b n Y

II / D N A X Y J c I Y g W c g g Y U g < W g f I y b n Y davon eines im Dachgeschoss

0,4 ; fi b X Z W Y b n U A r F N E U g < W g f I y b n Y

0,8 ; Y g W c g g Z W Y b n U A r F N E U g < W g f I y b n Y

Bauweisen, Baulinien, Baugrenzen

O Offene Bauweise

SD, WD G U H X U W Z K U a X U W n i) g a l l siehe jeweilige Nutzungsschablone

* s s 1) s s n i) g a l l Y 8 U W b j i b j c b I Y g j b ; F U X siehe jeweilige Nutzungsschablone

Baugrenze

bi f 9 j b n Y I b X 8 c d d Y i) g h n i) g a l l

J Y Y a f g Z W Y b

Z b j h j W Y J Y Y a f g Z W Y

D U b i b j Y b Z B i h i b j g r Y Y i b j Y Z A U b U a Y b n i a G W i h z zur Pflege und zur Entwicklung von Natur und Landschaft

Erhalt bestehende Hecke

Sonstige Festsetzungen

V Y X Y j c b 6 Y U U i b j Z Y j n i U h n b j g

f 9 b n Y X Y g f i) a J W Y b ; Y H b j g Y Y j W Y g

Abgrenzung unterschiedlicher Nutzungen

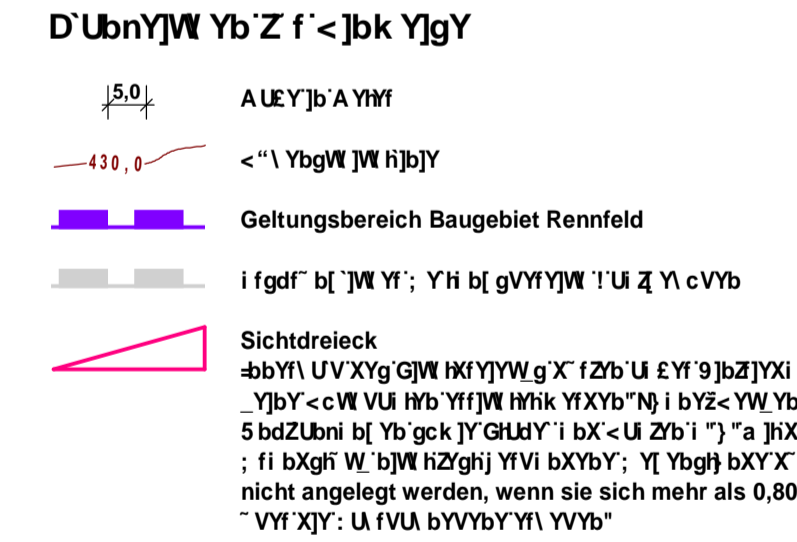

Schema Nutzungsschablone

Art der baulichen Nutzung	Zahl der Vollgeschosse
; fi b X Z W Y b n U A r F N E ; Y g W c g g Z W Y b n U A r F N E	
Bauweise	Dachform und Dachneigung
a U K U X i Y	a U Y b j g f e W l Y
max. Wohneinheit (WE) pro Einzelhaus	

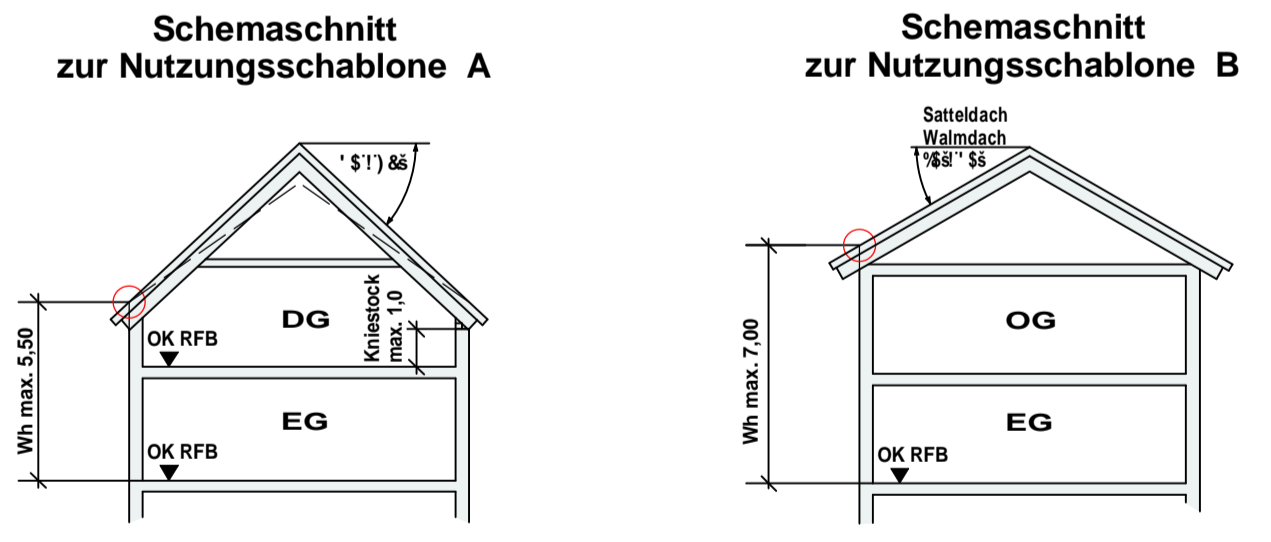

Nutzungsschablone A

A	B
WA	II / D
0,4	0,8
o ED	SD, WD % s s 1) s s
WH max. 5,50m	Kniestock max. 1,00m
max. 4 WE	

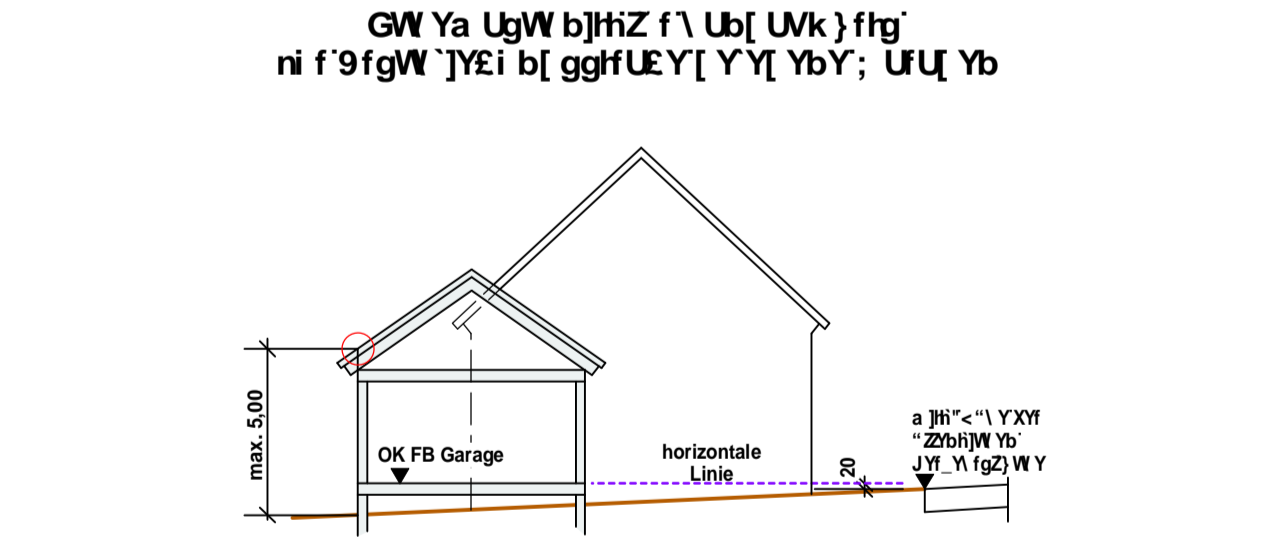

Nutzungsschablone B

A	B
WA	II
0,4	0,8
o ED	SD, WD % s s 1) s s
WH max. 7,00m	
max. 4 WE	

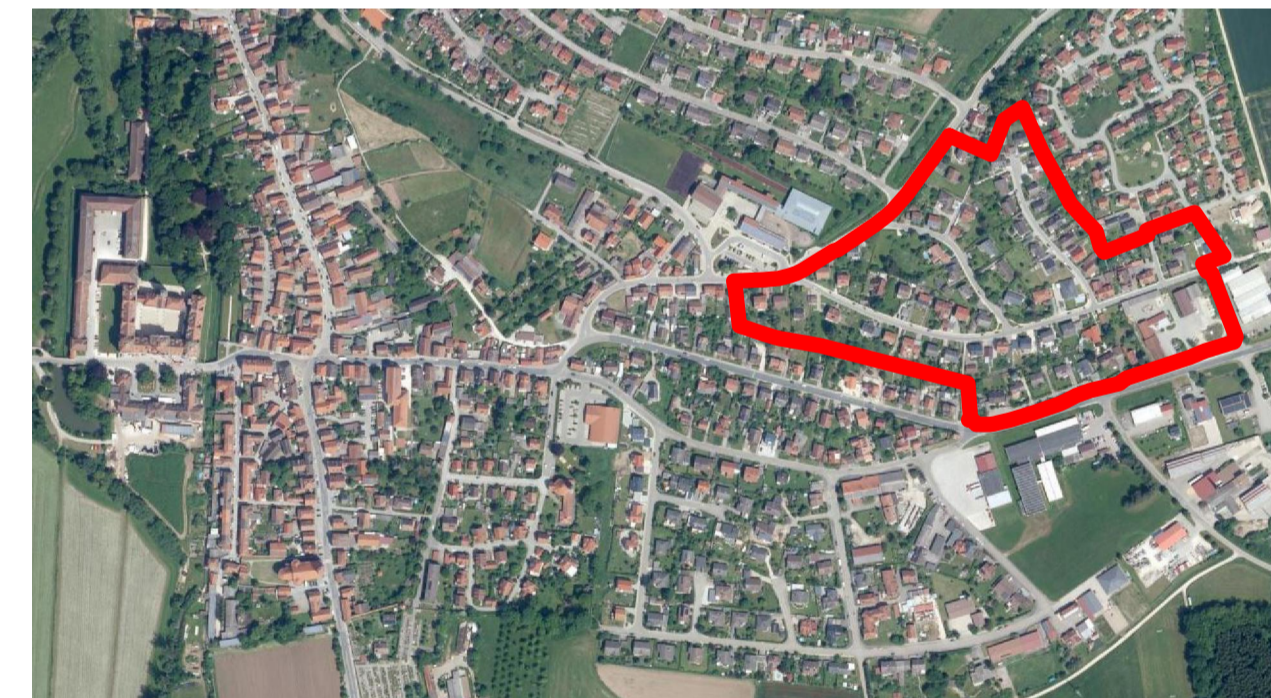

Auszug aus dem BayernAtlas Luftbild Stadt Ellingen

Stadt Ellingen

Neufassung 6 YU i b j g d U b 5 a H J Y f) f h Y

Aufgestellt: Pleinfeld, den 16.03.2023
9 i) b n j Y b Z X E Y b % 3 % s s 8 X
9 i) b n j Y b Z X E Y b % 3 % s s 8 X

VBNI

JB= b j Y b j W Y f v f c z f f h y z u ; a V c Nordring 4
91785 Pleinfeld
Tel. 09144 / 94600 Fax. 09144 / 94602
email info@vni-net.de